



Elektrische installaties op laagspanning en op zeer lage spanning (Boek 1 - KB 8/09/2019) - Algemene Directie Energie

📍 Plaats van het onderzoek: Kleine Rijstraat 16 - 9400 Ninove België

📄 Aard onderzoek: Periodieke inspectie (Boek 1 6.5)

📅 Datum van het bezoek
18-09-2024

🔄 Volgend controlebezoek:

👤 Inspecteur
Ramazan Yoruk

BESLUIT : NIET CONFORM

Identificatie van derden

Opdrachtgever	
Naam	PEB Certi
Adres	Blaisantvest 105 -, 9000 Gent Belgique
Eigenaar, uitbater of beheerder	
Naam	Eigenaar Kleine Rijstraat 16 - 9400 Ninove
Adres	Kleine Rijstraat 16 - 9400 Ninove België
Installateur	
Naam	
BTW	

Identificatie van de elektrische installatie

Adres	Kleine Rijstraat 16 - 9400 Ninove België
EAN-code	
Nr Teller	10627298
Netbeheerder naam	Fluvius
Gebouw	Huis

Atlas Controle VZW

Erkend controleorganisme

Hoofdzetel: Luchthavenlaan 25A/6 1800 Vilvoorde

Tel: +32 2 226 64 04 | Mail: office@atlascontrole.be

BTW BE0732536476 | RPR Brussel



Wetgeving



663 - INSP

AREI. Algemeen Reglement op de elektrische installaties.

Aard onderzoek:	Periodieke inspectie (Boek 1 6.5)
Datum van de uitvoering van de installatie	Vanaf 01/06/2020 en vóór 01/06/2023

Identificatie van de elektrische installatie en gegevens verdeler

Netbeheerder naam	Fluvius
Nr Teller	10627298
EAN-code	
Meter/bord verbinding	XVB 2X10
Net spanning	2 x 230 V
Maximum beveiliging	40 A 2P
Aantal verdeelborden	1
Hoofd differentieelschakelaar	300mA - 40A - type A
Type van aardelektrode	Aardingspen
Waarde (Ω)	18
Beschrijving van de elektrische installatie	1x hoofddifferentieel 40A 300mA 1x differentieel 40A 30mA 10x automaat



Resultaten van de controle

Installatietester

TI-011/5396003

Schema's en situatieplannen	NOK
Equipotentiale verbindingen	NOK
DK Test van DSR	
ΔI_n	
Controle van de staat	NOK
Waarde (Ω)	18
Isolatiemeting ($M\Omega$)	5,02
Opgesteld materieel	NOK
Beschermingsinrichtingen tegen directe aanraking	NOK
Beschermingsinrichtingen tegen indirecte aanraking	NOK
Beschermingsinrichtingen tegen overstroom	OK

Schema's, plannen en documenten van de installatie

Schema's en situatieplannen	NOK
-----------------------------	-----



Inbreuken

Categorie	Bewoordingen	Paragraaf
C. Equipotentiaalverbindingen		
	De aansluitingen van de hoofd-equipotentiaalverbindingen (water-, gasleiding, vertrek- en terugvoerleiding van verwarming) dienen vervolledigd te worden.	B1: 4.2.3.2.; B3: 4.2.3.2.
D. Differentieel		
	Een afzonderlijke differentieelschakelaar met een gevoeligheid van 30 mA plaatsen voor de installaties van badkamer(s).	B1: 4.2.4.3.
E. Schema's		
	Eendraadsschema('s) van de installatie is (zijn) te voorzien.	B1: 3.1.2.; 9.1.1; 9.1.2; B3: 3.1.2.
	Situatieschema('s) van de installatie is (zijn) te voorzien.	B1: 9.1.2.
F. Elektrische bord		
	De nominale spanning dient duidelijk vermeld te worden op een oordeelkundig gekozen plaats.	
	Pictogram "levensgevaar" dient op degelijke wijze aangebracht te worden.	
G. De beschermingsleider		
	De beschermingsgeleider (PE) over de hele installatie verdelen.	B1: 4.2.4.3.; 5.4.3.6.; B3: 5.4.3.6.
H. Kleurcode en leidingen		
	Wij raden u aan de niet gebruikte leidingen te verwijderen.	
	De niet-gebruikte leidingen verwijderen of aan de uiteinden isoleren.	
I. Toestellen		
	Schakelaar, contactdoos of aftakdoos herschikken en/of opnieuw bevestigen.	

Soepeldraad kabelschoen nodig Soepeldraad kabelschoen nodig

Opmerkingen

Bewoordingen	Referentie
Deze controle is beperkt tot de zichtbare en normaal toegankelijke delen van de installatie. Tenzij anders vermeld, maken de toestellen en apparaten aangesloten op de vaste installatie geen deel uit van de controle.	RDE4
Deze inspectie is enkel beperkt tot de delen van de elektrische installatie die op de overeenkomstige (en ondertekende) delen van de schema's aangegeven zijn.	RDE5
Dit rapport is slechts een weergave van de elektrische installatie op het moment van de controle.	RDE6



Bewoordingen	Referentie
De gehele elektrische installatie komt niet overeen met de eisen van Boek 1. Een volledige herziening van de installatie is vereist. Een nieuwe keuring moet uitgevoerd worden eenmaal de werken zijn beëindigd.	RDE29
Het is niet uitgesloten dat bij een nacontrole bijkomende inbreuken worden vastgesteld bij voorleggen schema's.	RDE 12.1



Besluit van de controle

De door Atlas Contrôle uitgevoerde inspectie was gericht op de zichtbare delen van de installatie die normaal toegankelijk zijn. De elektrische installatie voldoet niet aan de eisen van Boek 1 van de AREI (Koninklijk Besluit van 8/09/2019: C-2020/30795 + C-2020/30794) betreffende elektrische installaties met lage en zeer lage spanning.

De door Atlas Contrôle uitgevoerde inspectie had betrekking op de zichtbare delen van de installatie die normaal toegankelijk zijn.

Plichten van de eigenaar, beheerder of huurder van de installatie

De verplichting om het verslag te bewaren in het dossier van de elektrische installatie.

De verplichting om alle wijzigingen aan de elektrische installatie op te nemen in het dossier.

De verplichting om de toezichthoudende ambtenaar van de Federale Overheidsdienst Energie onmiddellijk op de hoogte te brengen van elk ongeval met personen dat rechtstreeks of onrechtstreeks veroorzaakt wordt door de aanwezigheid van elektrische installaties.



Bijlagen

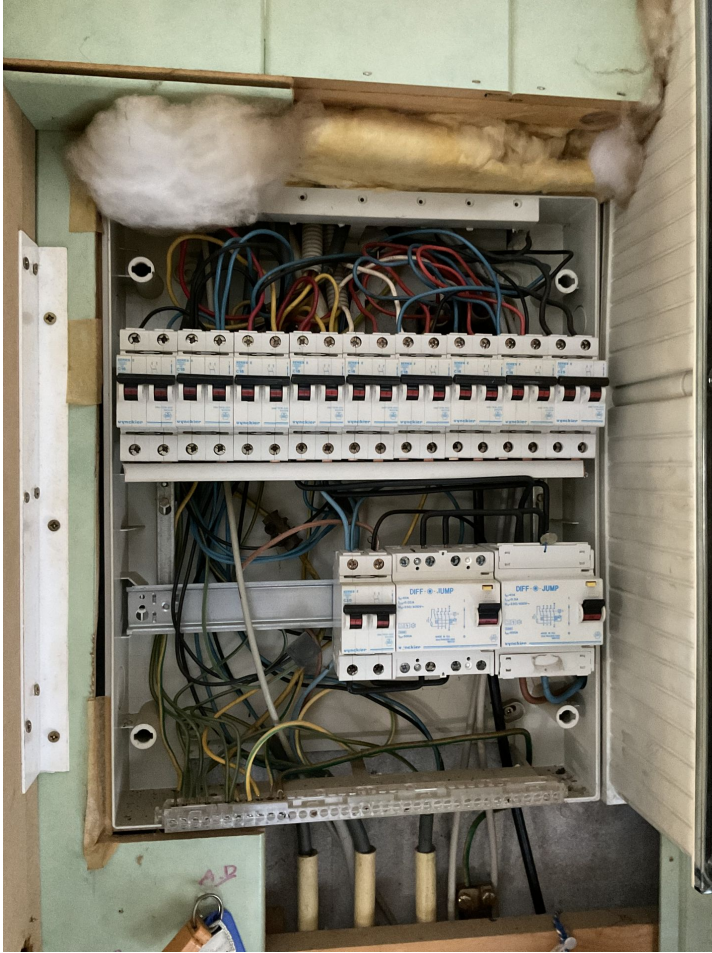

Bord 1